

Keuringsverslag van een elektrische laagspanning- en zeer lage spanningsinstallatie

CONFORM

Datum keuring: 02/06/2022

Inspecteur: Julian Paci

Mentor: Néant

Installateur: Franze Salvatore

ID-label: App 1er étage

Klantreferentie: Néant

B.T.W. nr.:-

Merk en type meettoestel: Metrel Eurotest
ET61557

Serienummer: 19370754

Plaats van het onderzoek

Straatnaam
Huisnummer
Busnummer
Postcode
Gemeente
Land

Eigenaar

Naam
Straatnaam
Huisnummer
Busnummer
Postcode
Gemeente
Land

Installateur

Naam
BTW nr.
Telefoonnummer
E-mail

Type : appartement

Afbeelding schakel- en verdeelbord:

EAN : 541449045005195644

Te



Aard onderzoek:

Netbeheerder: ORES
Aantal borden: 3

Controlebezoek van een huishoudelijke installatie volgens (KB 08/09/2019) - AREI Boek 1- 6.5. en 8.2.2. en 4.2.4.3.

Spanning: 1~230V
Aantal kringen: 13

Meter / bord verbinding: 10 mm²
Ri algemeen: 1000 MΩ

Max beveiliging: 40 A

OK



Aardelektrode: Verticaal of schuin in de grond gedreven baren, pennen of geleiders

RE: 9.76 Ω

OK

**DIFFERENTIEELSTROOMINRICHTING**

$I\Delta$ (mA)	I_n (A)	I_n - andere (A)	$I_{\Delta t}$	Type	Beveiligde kringen	Test	x 2,5
300	40		22,5kA2s (3000A)	A	9	OK	OK
30	40		22,5kA2s (3000A)	A	9	OK	OK

BESCHRIJVING INSTALLATIE

Aantal kringen	Curve	Bescherming I_n (A)	(andere)	P	Sectie (mm ²)
6	C	20		2	2,5
1	C	32		2	6
2	C	16		2	2,5

Visueel nazicht (algemeen)	OK	Directe aanraking	OK	Indirecte aanraking	OK
Aansluitingen	OK	schema in bijlage door Aceg vzw	NA		
Equipotentiale verbindingen	OK	Doorsnede geleiders	OK		
Continuïteit	OK	Verlichting / toestellen	OK		

OPMERKINGEN - INBREUKEN - NOTA'S**BESLUIT**

- ☒ De elektrische installatie voldoet aan de voorschriften van het KB 08/09/2019 - AREI Boek 1. Het volgende controlebezoek is te voorzien voor 2/6/2047
- ☒ De nodige maatregelen werden genomen, zodat de ingangsklemmen van de automatische differentieelstroominrichting, geplaatst aan het begin van de installatie, ontoegankelijk zijn gemaakt door verzegeling.
- ☒ Het (de) eendraadsschema(s) en het (de) situatieplan(nen) werd(en) door het erkend organisme voor gezien getekend.

Deze pdf-versie van het keuringsverslag is de originele versie en mag worden verspreid..

Aantal bijlage(n): 10

VRIJGAVE VAN HET KEURINGSVERSLAG

De inspecteur Julian Paci

Plichten van de eigenaar, beheerder, huurder voor de installatie onderworpen aan het AREI Boek 1 afdeling 9.1.2.

- Het verslag dient te worden bewaard in het dossier van de elektrische installatie.
- Elke wijziging dient te worden vermeld in het elektrisch dossier.
- Elk ongeval overkomen van personen en te wijten, rechtevreeks of onrechtvreeks, aan de aanwezigheid van de elektrische installatie dient onmiddellijk meegedeeld te worden aan de algemene Directie Energie van de Federale Overheidsdienst Economie.

Kwaliteit

- De reproductie van dit document is enkel toegelaten in zijn integrale vorm en enkel met het schriftelijk akkoord van het controleorganisme en de aanvrager.

- De keuring beperkt zich tot de zichtbare en normaal toegankelijke delen van de installatie.

www.aceg.be

02 880 88 90

BE53 0689 0209 2953 - BTW BE0839.866.481

Stappenplan voor een installatie die conform is:			
Stap 1	Stap 2	Stap 3	Stap 4
Lees dit proces-verbaal zorgvuldig en besteed aandacht aan de eventuele nota's	Als u grote wijzigingen of uitbreidingen aan de installatie aanbrengt, moet u deze laten controleren.	De volgende periodieke keuring is voorzien voor 2/6/2047	ACEG staat tot uw dienst voor alle noodzakelijke keuringen.

QUACCEG

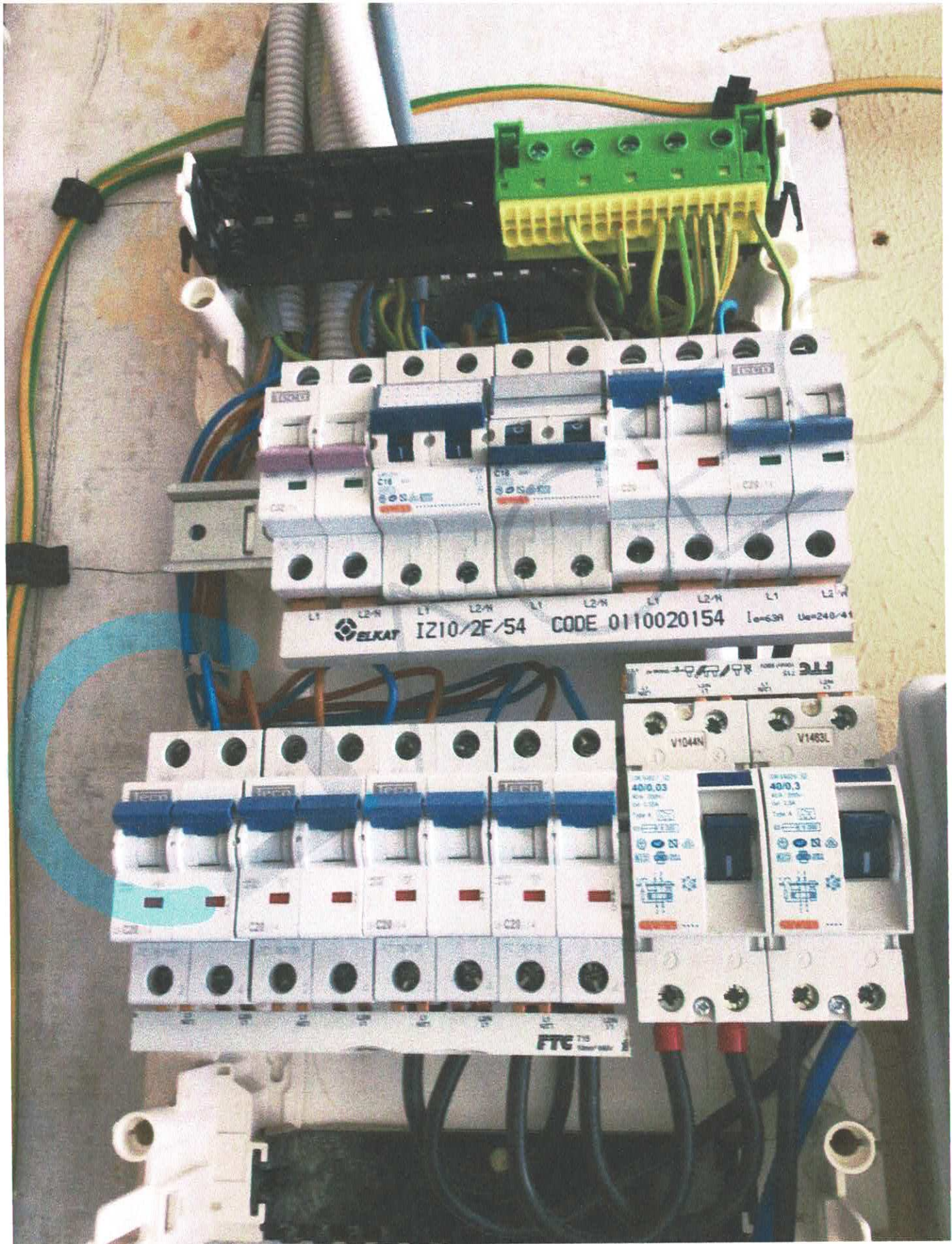

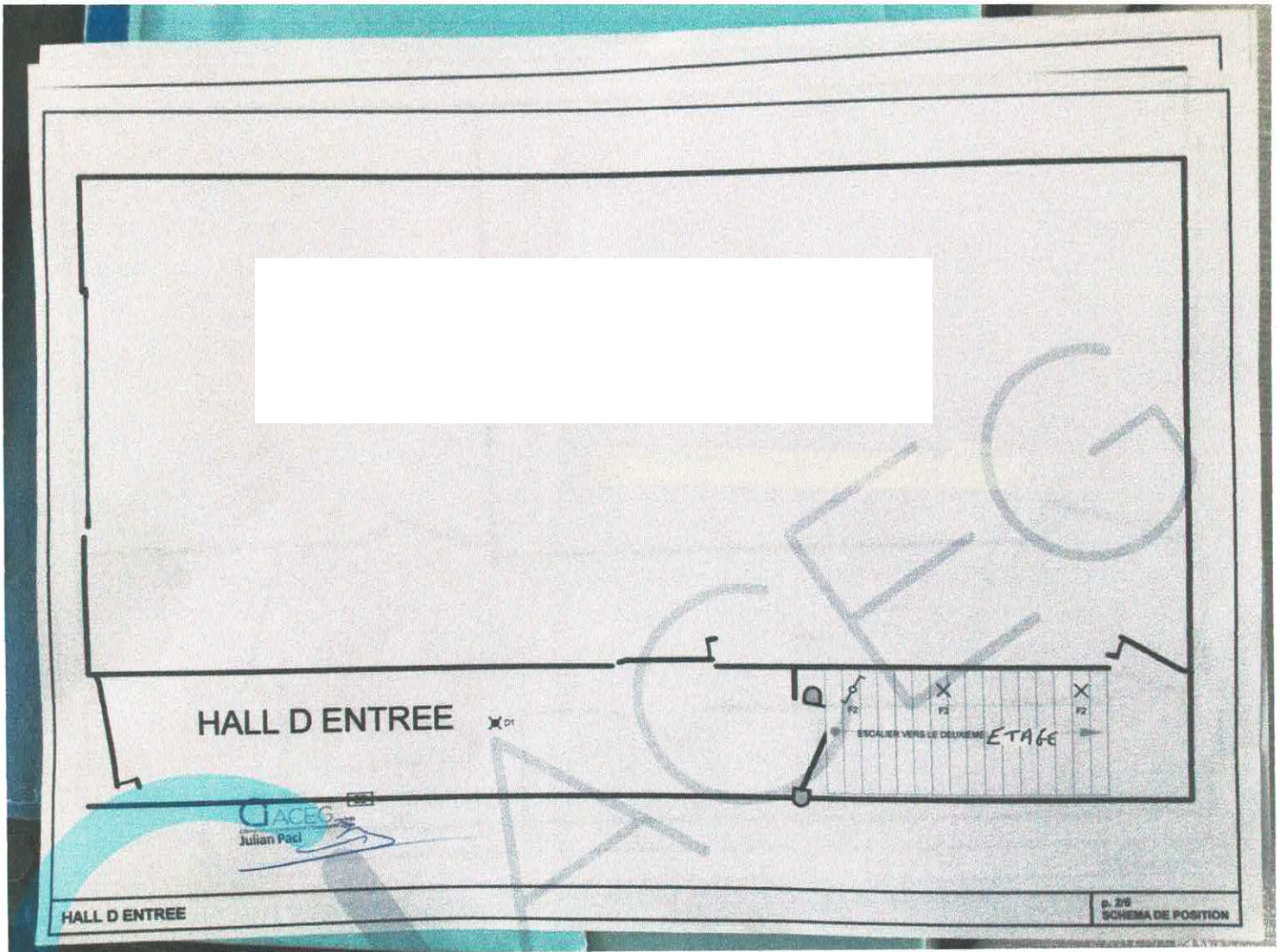

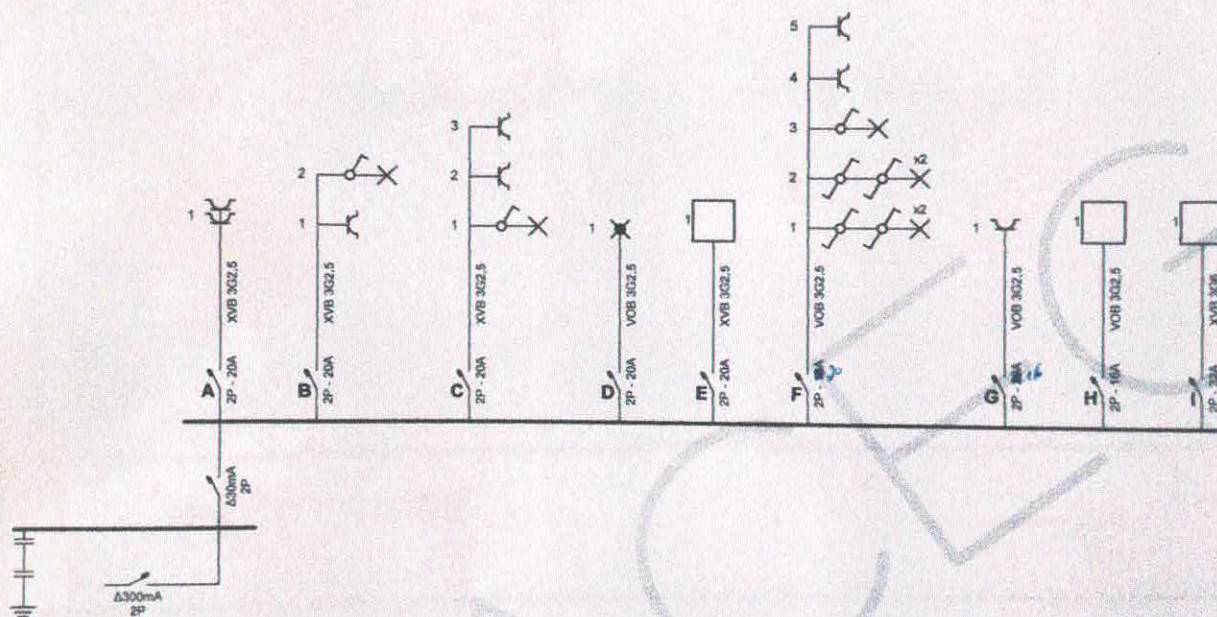

2. Adresse de l'installation électrique

Tél. :
Fax :
e-mail :

Installateur

Tél. : GSM :
Fax :
e-mail :

p. 1/5
Schéma unifilaire
2 x 230V - 50Hz

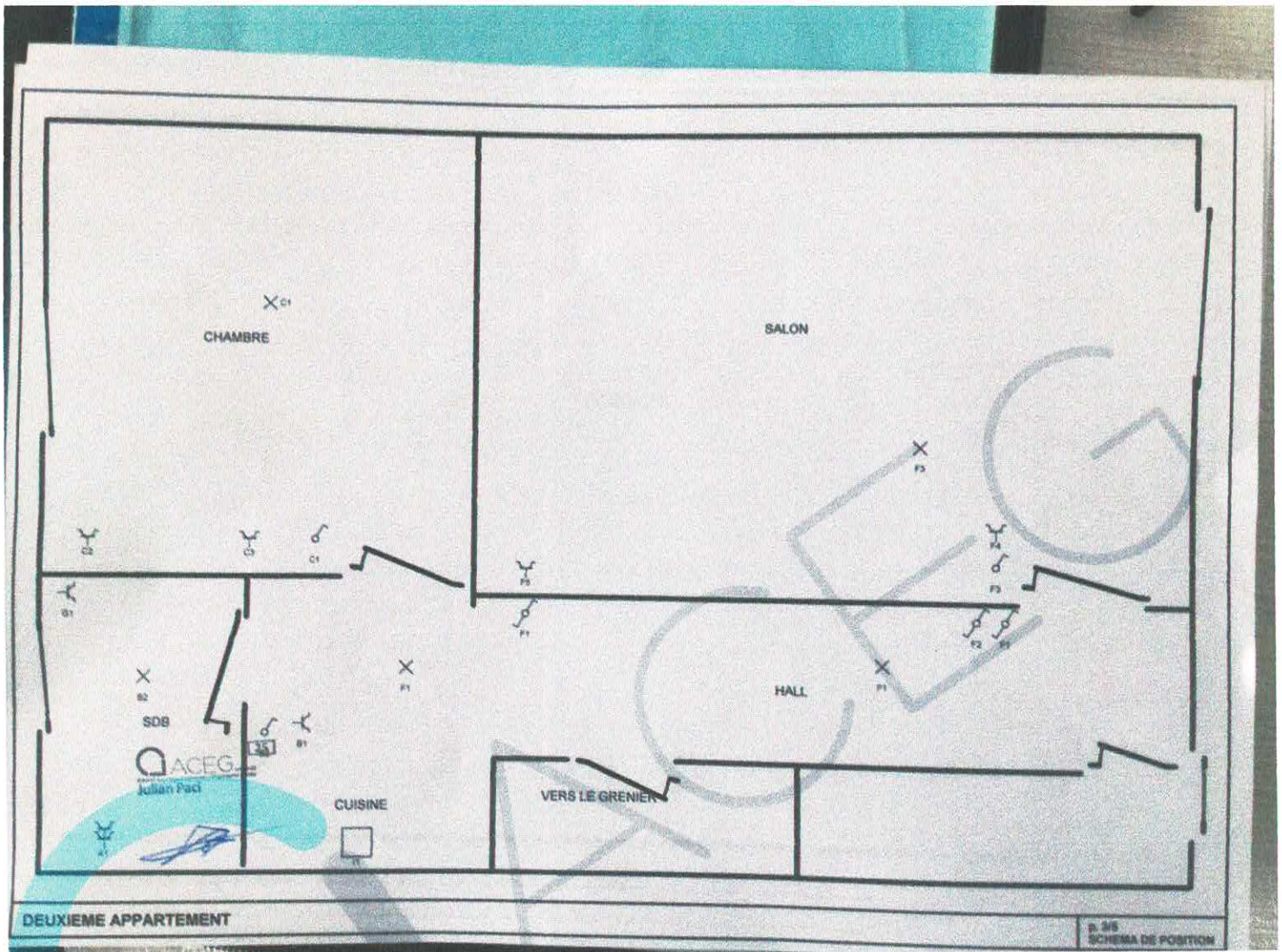

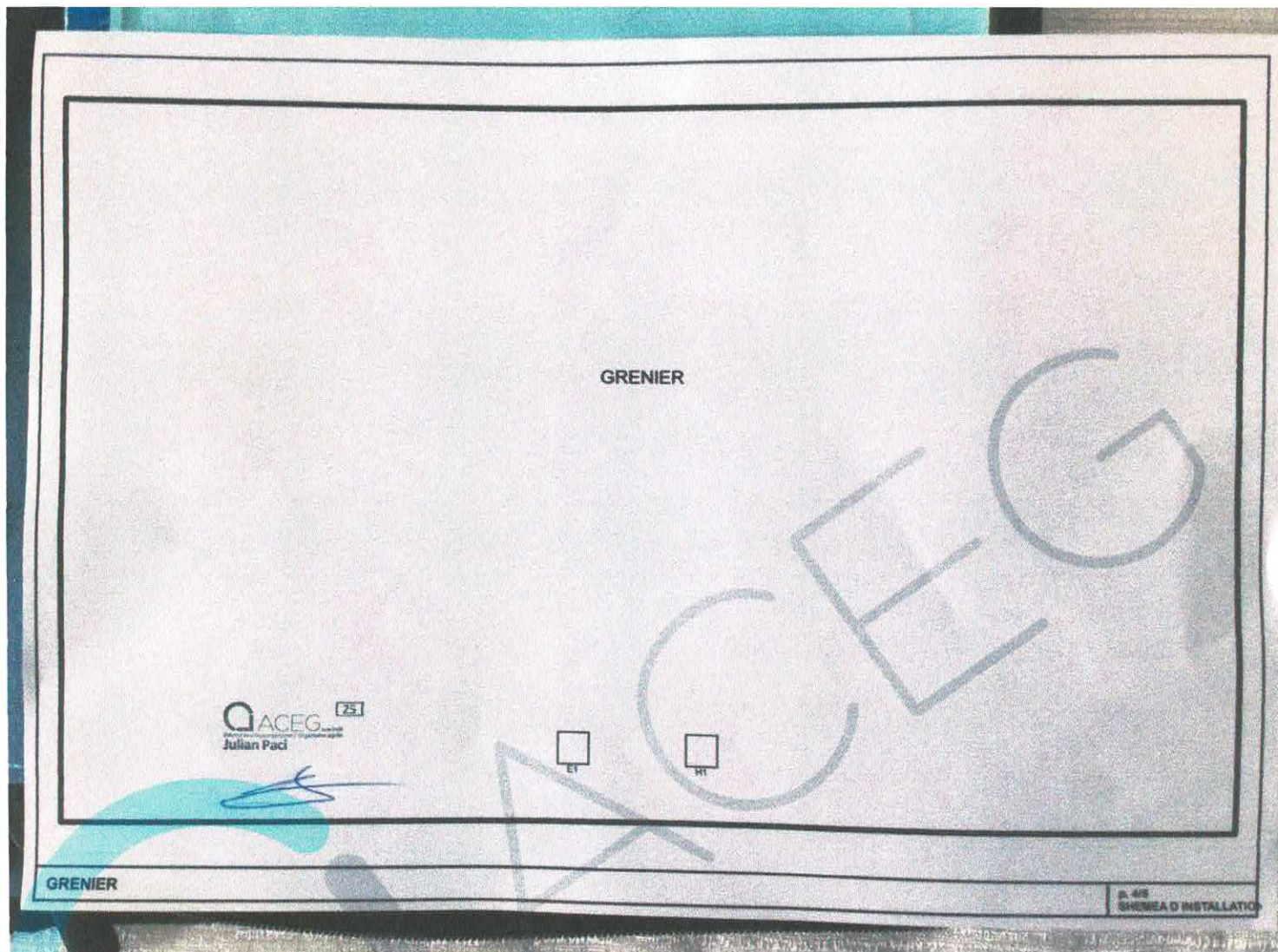

A:	CIRCUIT PRISES SDB
B:	CIRCUIT ECLAIRAGE SDB CIRCUIT PRISE HALL
C:	CIRCUIT PRISES CHAMBRE CIRCUIT ECLAIRAGE CHAMBRE
D:	CIRCUIT LAMPE DE SECOURS
E:	CIRCUIT EN ATTENTE DANS LE FGRENIER
F:	CIRCUIT ECLAIRAGE SALON HALL + 2PRISE SALON
G:	CIRCUIT CHAUFFE EAU
H:	CIRCUIT EN ATTENTE GRENIER
I:	CIRCUIT EN ATTENTE



